

【核銷範例：以自籌 3,600 元，本館補助 9,000 元為例】

(附表二)

【學校全銜(請寫全銜)】

接受 高雄市立社會教育館 補助

辦理 **【漾我青春才藝秀~手語社成果外展】** 活動經費收支明細表

中華民國 年度

| 科 目 | 憑證編號 | 摘 要 | 金 額 | 經費來源 |
|--------------|------|---|--------|--------|
| 收入(受 補金額) | | 依據 年 月 日高市社教推 字第 號函 | 9,000 | 社教館補助 |
| | | 【註:上面摘要所依據文號,請填上本 館函復貴校補助金額公文上的日期及 文號】 | | |
| | | | 3,600 | 本校自籌款 |
| 合 計 | | | 12,600 | |
| 支 出 | 01 | 指導老師鐘點費 【繳回社教館】 | 1,200 | 社教館補助款 |
| | 02 | 誤餐費 【繳回社教館】 | 2,100 | 社教館補助款 |
| | 03 | 表演道具費 【繳回社教館】 | 1,500 | 社教館補助款 |
| | 04 | 交通費 【繳回社教館】 | 4,000 | 社教館補助款 |
| | 05 | 攝影費 【正本學校留存,繳回影 本】 | 2,400 | 本校自籌款 |
| | 06 | 海報印製費 【正本學校留存,繳 回影本】 | 1,200 | 本校自籌款 |
| | 07 | 雜支 【繳回社教館】 | 200 | 社教館補助款 |
| | | | | |
| 合 計 | | 憑證共 7 份,繳回憑證 5 份,自存 2 份 | 12,600 | |
| 結 餘 | | | 0 | |

填表人： 單位主管： 會計： 校長：

【學校承辦人職章】 【學校承辦主管職章】 【會計主任職章】 【請蓋校長職章】
【註：學校自籌款的粘貼憑證請自存備查，僅需繳回社教館補助的憑證，本例為 5 份、9,000 元】

【核銷範例：以自籌 3,600 元，本館補助 9,000 元為例】

(附表三)

【學校全銜 (請寫全銜)】

活動名稱：【漾我青春才藝秀~手語社成果外展】

支出機關分攤表

○年 ○月 ○日

單位：新臺幣元

| 所屬年度月份：○ 年度 ○ 月份 | | 總金額：壹萬貳仟陸佰元整 (\$12,600 元) |
|------------------|------|------------------------------|
| 分攤機關名稱 | 分攤基準 | 分攤金額 |
| 高雄市立 社會教育館 | 71% | 9,000 元 |
| 學校名稱 (請寫全銜) | 29% | 3,600 元 |
| 合 計 | | 12,600 元 |

附註：

1. 本表由承辦單位人員依據相關支出機關分攤支付款項填列。
2. 機關在不抵觸本要點規定前提下，得依其業務特性及實際需要，酌予調整本表格式 (如增列核章欄位等)。

填表人：

單位主管：

會計：

校長：

【學校承辦人職章】

【學校承辦人職章】

【會計人員職章】

【請蓋校長職章】

【核銷範例：以自籌 3,600 元，本館補助 9,000 元為例】

(附表四)

【學校名稱 (請寫全銜) (註：請使用學校粘貼憑證用紙，本表僅供參考)】

粘 貼 憑 證 用 紙

| 憑證編號 | 預算科目 | 金額 | | | | | | | | 用途說明 | |
|--------|---------|----|----|----|----|------|---|---|---|------|----------------------|
| | | 億 | 千萬 | 百萬 | 十萬 | 萬 | 千 | 百 | 十 | | 元 |
| 第 01 號 | 指導老師鐘點費 | | | | | \$ 1 | 2 | 0 | 0 | 0 | ○月○日漾我青春才藝秀 老師鐘點費 |

| 經辦單位 | | 驗收證明 或保管 | 【學校驗收人員職章， 不可和經手人為同一人】 | 會計校長 | |
|------|------------------|-------------|---------------------------|------|--|
| 經手人 | 【學校承辦人職章】 | | | | |
| 單位主管 | 【學校承辦單位主管 職章】 | 財務登記 | 請會計或出納加蓋 【已登記所得】。 | | |

(憑證黏貼處，並請經手人於騎縫處蓋章)

領 據

茲收到【學校名稱(請寫全銜)】辦理「漾我青春才藝秀~手語社成果外展」活動指導老師鐘點費，共計新台幣壹仟貳佰元整，經點收無訛，特立此據。

- 具領人：【請指導老師簽名】
- 身分證字號：【指導老師身分證號碼】
- 詳細地址：【指導老師地址，必須詳填市、區、里、鄰、路(街)、巷、弄、號等，例如：高雄市小港區二苓里 15 鄰學府路 1515 號】
- 聯絡電話：【指導老師聯絡電話】

附註：活動時間：○年○月○日 15 時 30 分至 17 時，共計 1.5 小時，
每小時 800 元，合計 1,200 元。

中華民國○年○月○日

指導老師鐘點費領據參考範例

- 註：1、經手人不得為驗收證明人。
2、同款項發票及雜支費用，可黏附同一張憑證上。

【學校名稱 (請寫全銜) (註：請使用學校粘貼憑證用紙，本表僅供參考)】

粘 貼 憑 證 用 紙

| 憑證編號 | 預算科目 | 金 額 | | | | | | | | 用 途 說 明 | |
|--------|------|-----|--------|--------|--------|------|---|---|---|---------|-----------------------|
| | | 億 | 千 萬 | 百 萬 | 十 萬 | 萬 | 千 | 百 | 十 | | 元 |
| 第 02 號 | 誤餐費 | | | | | \$ 2 | 1 | 0 | 0 | 0 | ○月○日漾我青春才藝秀 表演人員餐盒 |

| 經 辦 單 位 | | 驗 收 證 明 或 保 管 | 【學校驗收人員職章， 不可和經手人為同一人】 | 會 計 校 長 | |
|----------|------------------|------------------------|---------------------------|------------|----------|
| 經手人 | 【學校承辦人職章】 | | | 財 務 登 記 | 【學校會計職章】 |
| 單位 主管 | 【學校承辦單位主管 職章】 | | | | |

(憑 證 黏 貼 處，並 請 經 手 人 於 騎 縫 處 蓋 章)

| <h3>免用統一發票收據</h3> | 中華民國 ○ 年 ○ 月 ○ 日 | | | | | | | | | | | | | | | | | | | | | | | | | | | | | | | | | | | | |
|---|---|-----|-------|--|-----|----|----|----|-------|-------|--|--|--|--|---|--|--|--|--|--|--|--|--|--|--|--|--|----|--|--|-------|--|---------------------------|--|--|--|--|
| | 統一編號： 1 2 3 5 4 3 2 1 | | | | | | | | | | | | | | | | | | | | | | | | | | | | | | | | | | | | |
| 買受人： 【學校名稱】 地址： | 請加註學校統一編號 | | | | | | | | | | | | | | | | | | | | | | | | | | | | | | | | | | | | |
| <table border="1" style="width: 100%; border-collapse: collapse;"> <thead> <tr> <th>品 名</th> <th>數 量</th> <th>單 價</th> <th>總 價</th> <th>備 註</th> </tr> </thead> <tbody> <tr> <td style="text-align: center;">餐盒</td> <td style="text-align: center;">30</td> <td style="text-align: center;">70</td> <td style="text-align: center;">2,100</td> <td style="text-align: center;">收據專用章</td> </tr> <tr> <td> </td> <td> </td> <td> </td> <td> </td> <td rowspan="4" style="text-align: center;">  </td> </tr> <tr> <td> </td> <td> </td> <td> </td> <td> </td> </tr> <tr> <td> </td> <td> </td> <td> </td> <td> </td> </tr> <tr> <td> </td> <td> </td> <td> </td> <td> </td> </tr> <tr> <td style="text-align: center;">合計</td> <td> </td> <td> </td> <td style="text-align: center;">2,100</td> <td rowspan="2" style="text-align: center;"> <div style="display: flex; justify-content: space-around;"> <div style="border: 1px solid red; padding: 2px;">銀貨兩訖</div> <div style="border: 1px solid red; padding: 2px;">負責人 私章</div> </div> </td> </tr> <tr> <td colspan="4">新台幣 零 萬 貳 仟 壹 佰 零 拾 零 元 整</td> </tr> </tbody> </table> | 品 名 | 數 量 | 單 價 | 總 價 | 備 註 | 餐盒 | 30 | 70 | 2,100 | 收據專用章 | | | | |  | | | | | | | | | | | | | 合計 | | | 2,100 | <div style="display: flex; justify-content: space-around;"> <div style="border: 1px solid red; padding: 2px;">銀貨兩訖</div> <div style="border: 1px solid red; padding: 2px;">負責人 私章</div> </div> | 新台幣 零 萬 貳 仟 壹 佰 零 拾 零 元 整 | | | | |
| 品 名 | 數 量 | 單 價 | 總 價 | 備 註 | | | | | | | | | | | | | | | | | | | | | | | | | | | | | | | | | |
| 餐盒 | 30 | 70 | 2,100 | 收據專用章 | | | | | | | | | | | | | | | | | | | | | | | | | | | | | | | | | |
| | | | |  | | | | | | | | | | | | | | | | | | | | | | | | | | | | | | | | | |
| | | | | | | | | | | | | | | | | | | | | | | | | | | | | | | | | | | | | | |
| | | | | | | | | | | | | | | | | | | | | | | | | | | | | | | | | | | | | | |
| | | | | | | | | | | | | | | | | | | | | | | | | | | | | | | | | | | | | | |
| 合計 | | | 2,100 | <div style="display: flex; justify-content: space-around;"> <div style="border: 1px solid red; padding: 2px;">銀貨兩訖</div> <div style="border: 1px solid red; padding: 2px;">負責人 私章</div> </div> | | | | | | | | | | | | | | | | | | | | | | | | | | | | | | | | | |
| 新台幣 零 萬 貳 仟 壹 佰 零 拾 零 元 整 | | | | | | | | | | | | | | | | | | | | | | | | | | | | | | | | | | | | | |

免用發票收據參考範例

註：1、經手人不得為驗收證明人。

2、同款項發票及雜支費用，可黏附同一張憑證上。

【學校名稱 (請寫全銜) (註：請使用學校粘貼憑證用紙，本表僅供參考)】

粘 貼 憑 證 用 紙

| 憑證編號 | 預算科目 | 金 額 | | | | | | | | 用 途 說 明 |
|--------|------|-----|--------|--------|--------|------|---|---|---|-----------------------|
| | | 億 | 千 萬 | 百 萬 | 十 萬 | 萬 | 千 | 百 | 十 | |
| 第 03 號 | 道具費 | | | | | \$ 1 | 5 | 0 | 0 | ○月○日漾我青春才藝秀 表演服裝租用 |

| 經 辦 單 位 | | 驗 收 證 明 或 保 管 | 【學校驗收人員職章， 不可和經手人為同一人】 | 會 計 校 長 | |
|----------|------------------|------------------------|---------------------------|------------|----------|
| 經手人 | 【學校承辦人職章】 | | | 財 務 登 記 | 【學校會計職章】 |
| 單位 主管 | 【學校承辦單位主管 職章】 | | | | |

(憑 證 黏 貼 處，並 請 經 手 人 於 騎 縫 處 蓋 章)

| FA 12345678 | | 統 一 發 票 (二聯式) | | |
|---------------------------------------|-----|---------------|------|---|
| | | 九十八年九、十月份 | | |
| | | 中華民國 98 年 月 日 | | |
| 買受人：【學校名稱 (全銜)】 | | | | |
| 地 址： 縣市 鄉鎮 路街 段 巷 弄 號 樓 室 | | | | |
| 市區 | | | | |
| 品 名 | 數 量 | 單 價 | 金 額 | 備 註 |
| 服裝租用 | 20 | 75 | 1500 | |
| | | | | 營業人蓋用統一發票專用章 |
| | | | | <div style="border: 2px solid blue; border-radius: 50%; padding: 10px; display: inline-block;"> 統一發票專用章 (含店名、統編、電話、地址) </div> |
| 總 計 | | | 1500 | |
| 總計新台幣 (中文大寫)： 千 百 拾 萬 壹 千 伍 百 零 拾 零 元 | | | | |
| 課 稅 別 | 應 稅 | 零 稅 率 | 免 稅 | |

負責人
私章

統一發票二聯式參考範例

註：1、經手人不得為驗收證明人。

2、同款項發票及雜支費用，可黏附同一張憑證上。

(附表四)

【學校名稱 (請寫全銜) (註：請使用學校粘貼憑證用紙，本表僅供參考)】

粘 貼 憑 證 用 紙

| 憑證編號 | 預 算 科 目 | 金 額 | | | | | | | | 用 途 說 明 | |
|--------|---------|-----|-----|-----|-----|------|---|---|---|---------|----------------------------|
| | | 億 | 千 萬 | 百 萬 | 十 萬 | 萬 | 千 | 百 | 十 | | 元 |
| 第 04 號 | 交通費 | | | | | \$ 4 | 0 | 0 | 0 | 0 | ○月○日漾我青春才藝秀 載運表演人員往返交通費 |

| | | | | |
|---------|------------------|---------------------------|----------|----------|
| 經 辦 單 位 | 驗 收 證 明 或 保 管 | 【學校驗收人員職章， 不可和經手人為同一人】 | 會 計 | 校 長 |
| 經 手 人 | 【學校承辦人職章】 | | 【學校會計職章】 | 【學校校長職章】 |
| 單 位 主 管 | 【學校承辦單位主管 職章】 | 財 務 登 記 | | |

(憑 證 黏 貼 處，並 請 經 手 人 於 騎 縫 處 蓋 章)

| F A 12345678 | | 統 一 發 票 (二聯式) | | |
|-----------------|-----|-------------------------|------|--|
| | | 九十八年九、十月份 | | |
| | | 中華民國 98 年 月 日 | | |
| 買受人：【學校名稱 (全銜)】 | | 路 街 段 巷 弄 號 樓 室 | | |
| 地 址：縣市 鄉鎮 市區 | | | | |
| 品 名 | 數 量 | 單 價 | 金 額 | 備 註 |
| 車資 | 1 | 4000 | 4000 | |
| | | | | 營業人蓋用統一發票專用章 |
| | | | |  |
| 總 計 | | | 4000 | |
| 總計新台幣 (中文大寫) | | 千 百 拾 萬 肆 千 零 百 零 拾 零 元 | | |
| 課 稅 別 | 應 稅 | 零 稅 率 | 免 稅 | |
| | | | | 第二聯 收執聯 |

負責人私章

統一發票二聯式參考範例

- 註：1、經手人不得為驗收證明人。
2、同款項發票及雜支費用，可黏附同一張憑證上。

【學校名稱 (請寫全銜) (註：請使用學校粘貼憑證用紙，本表僅供參考)】

粘 貼 憑 證 用 紙

| 憑證編號 | 預 算 科 目 | 金 額 | | | | | | | | 用 途 說 明 |
|--------|---------|-----|-----|-----|-----|------|---|---|-----|-------------------------|
| | | 億 | 千 萬 | 百 萬 | 十 萬 | 萬 | 千 | 百 | 十 元 | |
| 第 05 號 | 雜支 | | | | | \$ 2 | 0 | 0 | 0 | ○月○日漾我青春才藝秀 表演用文具等用品 |

| | | | | |
|---------|------------------|---------------------------|----------|----------|
| 經 辦 單 位 | 驗 收 證 明 或 保 管 | 【學校驗收人員職章， 不可和經手人為同一人】 | 會 計 | 校 長 |
| 經 手 人 | 【學校承辦人職章】 | | 【學校會計職章】 | 【學校校長職章】 |
| 單 位 主 管 | 【學校承辦單位主管 職章】 | 財 務 登 記 | | |

(憑 證 黏 貼 處，並 請 經 手 人 於 騎 縫 處 蓋 章)

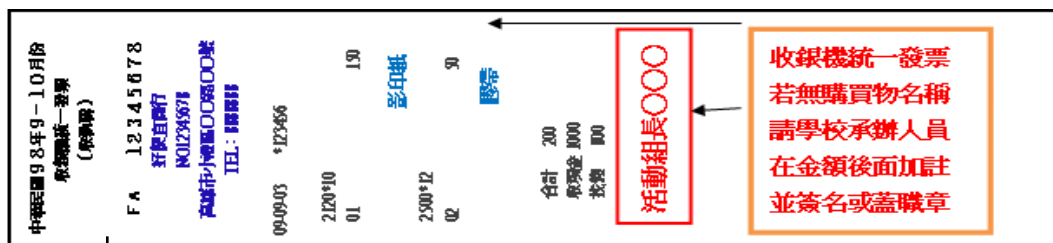

須請店家登打學校統一編號

收銀機統一發票收據參考範例

- 註：1、經手人不得為驗收證明人。
2、同款項發票及雜支費用，可黏附同一張憑證上。

【核銷範例：以自籌 3,600 元，本館補助 9,000 元為例】

(附表五)

高雄市立社會教育館補助活動（演出）成果資料表

| | | | |
|-----------------|---|--------|---|
| 活動名稱 | 【漾我青春才藝秀~手語社成果外展】 | | |
| 緣起 | 積極參與社教館在新年度所推動之「漾我青春才藝秀」活動，同時提供學生社團有一發揮才藝、展現活力的青春舞台。 | | |
| 活動目的 | 藉由這次手語社成果展的舉辦，讓社團成員能有展現平日練習成果的機會，同時將手語以戲劇表演方式融入日常生活中，使民眾瞭解手語的功能，進而達到社會教育目的。 | | |
| 主辦單位 | 高雄市立社會教育館 | | |
| 展演(承辦)單位 | 【學校名稱(請寫全銜)】 | 單位印信 |  |
| 協辦單位 | 無 | | |
| 活動時間 | ○年○月○日○時○分至○時○分 | | |
| 活動地點 | 社教館露天劇場 | | |
| 展演人數 | _____人 | 獲益觀眾人數 | _____人 |
| 觀眾反應 | | | |
| 使用經費 | 總經費計新台幣：12,600 元 | | |
| | 社教館補助新台幣：9,000 元 | | |
| | 自籌經費新台幣：3,600 元 | | |
| 活動內容 | | | |
| 執行成果 (附活動照片) | 週休假日的午后，在社教館的露天劇場，由本校的手語社學生表演手語才藝，同時向參觀民眾介紹手語功能，展現莘莘學子的青春活力，這場手語表演外展，不但拉近了與社區居民的互動，也讓學生勇於走向戶外，建立健康的休閒價值觀。 | | |
| 檢討與建議 | <p>(一) 輔導本校手語社進行戶外演出，由社團成員自主性規劃節目流程，從申請經費到表演規劃都由學生自動自發完成，培養學生社會觀。</p> <p>(二) 這次的成果展雖是手語社第一次在社教館演出，不過社員表演賣力，演出成功，頗受參觀民眾好評。</p> | | |
| 未來改進方式 | | | |

註一：每個欄位都須填列，並請將資料裝訂成冊。

註二：請填寫本表的單位，填妥後請蓋上「單位印信」。

