

中華民國童軍第12次全國大露營報名作業要點

112年12月12日訂定

一、依據「中華民國童軍第12次全國大露營實施計畫」辦理。

二、大露營日期：中華民國113年7月10日(星期三)至16日(星期二)，共7天。

幼童軍營區：第一梯次：113年7月10日(星期三)至13日(星期六)。

第二梯次：113年7月13日(星期六)至16日(星期二)。

三、大露營地點：走馬瀨農場（臺南市大內區其子瓦60號）。

四、參加人員：（含預計人數）

（一）童軍營區

1. 已完成三項登記之中級以上童軍及行義童軍。
2. 已完成三項登記之女童軍與蘭姐女童軍。
3. 已完成三項登記之帶團服務員。
4. 經各國童軍(總)會報名之各國童軍、海外華人童軍。

以上預計人數：共 180團，每團40人，計 7,200人。

（二）幼童軍營區（本次大露營採露營方式辦理）

1. 已完成三項登記之幼童軍。（※限國小五、六年級參加）
2. 已完成三項登記之幼女童軍。（※限國小五、六年級參加）
3. 已完成三項登記之帶團服務員。

以上預計人數：分二梯次共60團（每梯次30團），每團40人，計 2,400人。

（三）工作人員：

1. 已完成三項登記之大露營工作服務員。
2. 已完成三項登記之大露營服務工作羅浮童軍。
3. 經各國童軍(總)會報名之國際童軍服務團隊（IST）。

以上預計人數：計 800人。

五、參加方式（組團）：

（一）各直轄市、縣（市）童軍會，依「各縣市組團分配表」（如附件 1）組團參加為原則。

（二）以團為單位，各直轄市、縣（市）童軍會請依幼童軍、童軍、行義童軍，分別以 4小隊編成一團，可由一校（社區或社會）單獨或數校（社區或社會）聯合組成。如有必要可跨縣市組團。

(三)幼童軍營區組團：

1. 分二梯次，每梯次四天三夜。

2. 每團40人，分 4小隊，每小隊 9名幼童軍， 1名服務員。各團置團長 1人、副團長 3人，除分別輔導各小隊，並分別負責活動、生活輔導、配給及連絡等工作，團長、副團長請各直轄市、縣（市）童軍會自行遴選服務員擔任。

(四)童軍營區組團：每團40人，分 4小隊，每隊 9名童軍、行義童軍， 1名服務員。各團置團長 1人、副團長 3人，除分別輔導各小隊，並分別負責活動、生活輔導、配給及連絡等工作，團長、副團長請各直轄市、縣（市）童軍會自行遴選服務員擔任。

(五)各國童軍、海外華人童軍組團參加，原則以小隊為單位。

六、報名表填寫及傳送：

(一)報名參加大露營之個人，請依【報名表】格式（如附件 2）詳實填寫個人資料並填寫【參加同意書】，18歲以下者另須經家長（法定代理人）簽名同意，填寫完成後繳交所屬團長。團長請依本會所提供之 Excel 表格格式（如附件 3）彙整「參加人員名冊」，並於113年1月底前向所在地童軍會（童軍會資訊如附件 4）報名及繳費。

(二)各直轄市、縣（市）童軍會收取團長繳交之報名表、參加人員名冊及費用後，請進行縣市編團，並於113年2月底前將「參加人員名冊」電子檔及【參加同意書】（本項為辦理保險必繳資料）掃描檔，傳送至中華民國童軍總會電子信箱：12nsj@scout.org.tw，報名費用則另請匯至本會所提供之帳戶內。（前列繳交資料檔名編寫請參考附件 5）

(三)大露營之報名表（個人），請各直轄市、縣（市）童軍會彙整編團後，於大露營期間交由帶隊團長於緊急時參考使用，並請帶隊團長妥善保管。

(四)有關大露營活動報名相關表格請自行至中華民國童軍總會網站下載使用（網址：<http://www.scout.org.tw>）。

(五)報名參加幼童軍團者，基於營區場地有限，為確保最佳活動品質，敬請各縣市依每一梯次分配團數報名，請勿超額報名。另報名時務必註明參加梯次，未註明者由大會自行安排參加梯次，不得異議。

(六)大露營行政組將依報名表填寫之服裝尺寸發放服裝（服裝尺寸表請參附件 6），屆時不得要求更換。

七、參加費：

(一)童軍、行義童軍（含帶隊服務員）每人 4,000元，幼童軍（含帶隊服務員）每人 2,500元，費用含伙食費、活動、器材、紀念品、手冊等。

(二)大會工作人員每人 4,000元，費用含伙食費、紀念品、手冊等。

(三)報名費請各直轄市、縣(市)童軍會彙整後，匯款至指定帳號中，銀行資訊如下：

△銀行：永豐銀行台北分行 △銀行代號：807

△戶名：中華民國童軍總會

△各縣市虛擬帳號：

縣市	虛擬帳號	縣市	虛擬帳號
臺北市童軍會	998864-0716-001	基隆市童軍會	998864-0716-007
新北市童軍會	998864-0716-002	宜蘭縣童軍會	998864-0716-008
桃園市童軍會	998864-0716-003	新竹市童軍會	998864-0716-009
臺中市童軍會	998864-0716-004	新竹縣童軍會	998864-0716-010
臺南市童軍會	998864-0716-005	苗栗縣童軍會	998864-0716-011
高雄市童軍會	998864-0716-006	彰化縣童軍會	998864-0716-012
雲林縣童軍會	998864-0716-013	花蓮縣童軍會	998864-0716-019
南投縣童軍會	998864-0716-014	金門縣童軍會	998864-0716-020
嘉義市童軍會	998864-0716-015	台東縣童軍會	998864-0716-018
嘉義縣童軍會	998864-0716-016	澎湖縣童軍會	998864-0716-021
屏東縣童軍會	998864-0716-017	連江縣童軍會	998864-0716-022

八、有關大露營公告事項，均登載於社團法人中華民國童軍總會網站，請自行查閱；大露營通報，均以e-mail傳送團長、副團長轉知參加大露營伙伴。

九、本辦法經大露營籌備委員會主任委員核定後實施，修正時亦同。

附件1：第12次全國大露營【各縣市組團分配表】

附件2：第12次全國大露營【報名表】

附件3：第12次全國大露營【參加人員名冊】

附件4：各直轄市、縣(市)童軍會聯絡資訊

附件5：第12次全國大露營繳交報名資料【檔名編寫參考】

附件6：第12次全國大露營【服裝尺寸表】

附件 1

中華民國童軍第12次全國大露營【各縣市組團分配表】

2023.12.12

單位	童軍行義團數	童軍行義人數	幼童軍一梯		幼童軍二梯		合計團數	合計人數	備註
			團數	人數	團數	人數			
臺北市	18	720	4	160	3	120	25	1,000	
新北市	36	1,440	7	280	7	280	51	2,000	
桃園市	11	440	1	40	1	40	13	520	
臺中市	34	1,360	4	160	3	120	41	1,640	
臺南市	8	320	2	80	2	80	12	480	
高雄市	13	520	2	80	1	40	16	640	
基隆市	3	120	0	0	1	40	4	160	
新竹市	7	280	1	40	0	0	8	320	
新竹縣	6	240	0	0	1	40	7	280	
苗栗縣	1	40	0	0	1	40	2	80	
彰化縣	7	280	2	80	2	80	11	440	
南投縣	5	200	0	0	1	40	6	240	
雲林縣	5	200	2	80	1	40	8	320	
嘉義市	3	120	1	40	1	40	5	200	
嘉義縣	3	120	1	40	1	40	5	200	
屏東縣	5	200	1	40	1	40	7	280	
宜蘭縣	4	160	1	40	1	40	6	240	
花蓮縣	2	80	0	0	1	40	3	120	
台東縣	2	80	0	0	1	40	3	120	
澎湖縣	2	80	0	0	0	0	2	80	
金門縣	2	80	1	40	0	0	3	120	
連江縣	0	0	0	0	0	0	0	0	
合計	177	7,080	30	1,200	30	1,200	237	9,480	

備註：

- ▲請各縣市童軍會實際組團時，依本表分配之組團數量組團。如需增減（以1團為限）請於1月底前告知總會。報名參加團數有超額情形，可將超額團數列入候補，大會於報名結束後視實際報名情形通知是否遞補。
- 童軍團數含男、女生行義及男、女生童軍：
 1. 每團40人，分 4小隊，每小隊10人（含童軍、行義9人及服務員1人）。
 2. 各團設團長1人、副團長3人
- 幼童軍團數含幼童軍、幼女童軍：
 1. 每團40人，分 4小隊，每小隊10人（含幼童軍9人，服務員1人）。
 2. 各團設團長1人、副團長3人。

附件 2

中華民國童軍第12次全國大露營【報名表】

※本表係供活動緊急時參考使用，請各位參加人員詳閱下列事項並填入正確資訊，並請帶團團長妥善保存。

登記類別	<input type="checkbox"/> 行義 <input type="checkbox"/> 童軍 <input type="checkbox"/> 幼童軍第一梯次 <input type="checkbox"/> 服務員 <input type="checkbox"/> 幼童軍第二梯次		
*團次	縣(市) 團	*參加身分	<input type="checkbox"/> 服務員 <input type="checkbox"/> 團員
*中文姓名		*性別	<input type="checkbox"/> 男 <input type="checkbox"/> 女
*出生日期	年 月 日	*身分證號	
*行動電話		電 話	
*E-mail			
地 址	市 區 街 段 巷 弄 號之 (樓) 縣 鄉 鎮 路		
*飲食習慣	<input type="checkbox"/> 葷 <input type="checkbox"/> 素	*衣服尺寸	
*疾病史概況 (就醫時使用)	(本項如無，可免填)		
*緊急聯絡人		*與參加人關係	
*行動電話		電 話	
★血 型	<input type="checkbox"/> A <input type="checkbox"/> B <input type="checkbox"/> AB <input type="checkbox"/> O	★RH Type	<input type="checkbox"/> 陽性 <input type="checkbox"/> 陰性
★心律調整器		★輪 椅	
★其他醫療輔具		★就醫特殊需求	
★化學品過敏		★其他過敏	
●食物過敏項目	<input type="checkbox"/> 蛋 <input type="checkbox"/> 牛奶 <input type="checkbox"/> 甲殼類 <input type="checkbox"/> 魚類 <input type="checkbox"/> 麵粉 <input type="checkbox"/> 蕎麥 <input type="checkbox"/> 水果 <input type="checkbox"/> 堅果 <input type="checkbox"/> 其他		
●飲食特殊禁忌		●其他飲食需要	
▲宗教信仰	<input type="checkbox"/> 天主教 <input type="checkbox"/> 東正教 <input type="checkbox"/> 新教 <input type="checkbox"/> 基督教 <input type="checkbox"/> 印度教 <input type="checkbox"/> 猶太教 <input type="checkbox"/> 回教錫克教 <input type="checkbox"/> 佛教 <input type="checkbox"/> 其他 ()		
備 註			

- ◎1. 標“*”者為必填資料。 2. 標“★”者為醫務參考，如需就醫可供參考。-無免填
 3. 標“●”者為餐飲參考資料。-無免填 4. 標示“▲”者為信仰需求。-無免填

參加同意書 (本同意書含活動保險同意書)

茲同意 (本人 子女) _____ 參加中華民國童軍第12次全國大露營，並願遵守大露營各項規定，且依大會要求屬實填寫 (報名表) 資料。同時願以此同意書作為辦理活動保險使用。

此致

中華民國童軍總會

參加人(被保險人)： _____ (需參加人本人簽名)

出生日期： _____ 年 _____ 月 _____ 日

身份證號(居留證號碼)：

參加人國籍： 中華民國 其他 _____

※登記團次： _____ 縣(市) _____ 團

===== (※以下滿18歲以上者免填) =====

家長(法定代理人)： _____ (需家長親自簽名)

出生日期： _____ 年 _____ 月 _____ 日

身份證號(居留證號碼)：

與參加人關係：

家長國籍： 中華民國 其他 _____

中 華 民 國 113 年 _____ 月 _____ 日

第 12 次全國大露營活動保險事項說明：

- 一、全國大露營活動期間，由主辦單位將參加人員全程辦理投保「旅行平安險」。
- 二、依我國現行保險法規規範，所有辦理保險投保者，均需檢附「同意書」，故請務必填寫。另參加人需由本人親自簽名；家長(法定代理人)部分，需家長(法定代理人)親自簽名。
- 三、參加人持用居留證者，報名時請檢附影本。
- 四、另根據保險法 107條之規範，未滿15歲之被保險人，保險金額(喪葬費用)累計上限為 61.5萬元。故主辦單位申請投保時，如經保險公司審核發現：被保險人已有投保其他相關之保險時，主辦單位僅能依法規改申請辦理「旅行平安險之傷害醫療部分」(保險金額為 5萬元)。

附件 3-1 中華民國童軍第 12 次全國大露營參加人員名冊 (10--童軍、行義)

縣市別：		縣市登記團次：				縣市報名編團團次：				縣市 (本欄由縣市童軍會填寫)					
序號	隊序	參加身分	姓名	性別	出生日期	身分證字號	手機	電子郵件地址 (請務必填寫，以利通報發行)	飲食需求	服裝尺寸	緊急聯絡人			特殊疾病	備註
											姓名	關係	手機(電話)		
範本		團長或副團長	王大同	男	81/05/20	A123456789	0911-123456	abcd@gmail.com	葷	XL	王太太	配偶	0911-456789	無	
範本		團員	李小美	女	98/07/10	F222555333	0922-654321	sisi@gmail.com	素	S	李爸爸	父女	0922-456789	氣喘	桃園 88
1	1	團長													
1	2	團員													
1	3	團員													
1	4	團員													
1	5	團員													
1	6	團員													
1	7	團員													
1	8	團員													
1	9	團員													
1	10	團員													

填寫說明：1. 本名冊請依小隊序填寫；每團 4 小隊，每小隊 10 人，第一人均為服務員。(團長 1 人、副團長 3 人，可填於備註欄)
 2. 本項名冊請務必提供之範本格式填寫。
 3. 縣市編團團次經縣市童軍會確認後填報。
 4. 飲食需求以填寫葷素為主。
 5. 服裝尺寸請參考服裝尺寸表。
 6. 如有特殊疾病狀況，請帶團團長於大露營期間特別關照。 ※混合編團時，請於個人備註欄註明登記團次(別)。

附件 3-2.1

中華民國童軍第 12 次全國大露營參加人員名冊 (21--幼童軍第一梯次)

縣市別：		縣市登記團次：				縣市報名編團團次：				縣市團 (本欄由縣市童軍會填寫)					
序號	隊序	參加身分	姓名	性別	出生日期	身分證字號	手機	電子郵件地址 (請務必填寫，以利通報發行)	飲食需求	服裝尺寸	緊急聯絡人			特殊疾病	備註
											姓名	關係	手機(電話)		
範本		團長或副團長	王大同	男	81/05/20	A123456789	0911-123456	abcd@gmail.com	葷	XL	王太太	配偶	0911-456789	無	
範本		團員	李小明	女	98/07/10	F222555333	0922-654321	sisi@gmail.com	素	S	李爸爸	父女	0922-456789	氣喘	桃園 88
1	1	團長													
1	2	團員													
1	3	團員													
1	4	團員													
1	5	團員													
1	6	團員													
1	7	團員													
1	8	團員													
1	9	團員													
1	10	團員													

填寫說明：1. 本名冊請依小隊序填寫；每團 4 小隊，每小隊 10 人，第一人均為服務員。(團長 1 人、副團長 3 人，可填於備註欄)
 2. 本項名冊請務必提供之範本格式填寫。
 3. 縣市編團團次經縣市童軍會確認後填報。
 4. 飲食需求以填寫葷素為主。
 5. 服裝尺寸請參考服裝尺寸表。
 6. 如有特殊疾病狀況，請帶團團長於大露營期間特別關照。 ※混合編團時，請於個人備註欄註明登記團次(別)。

附件 4

各直轄市、縣(市)童軍會聯絡資訊

縣 市	童軍會 e-mail	會 址	電話/傳真
臺北市	taipei.scout@msa.hinet.net	104299 臺北市中山區 建國北路1段23巷9號3樓 (童軍會館)	TEL : 02-27406113 FAX : 02-27526807
新北市	s6379@ms26.hinet.net	220 新北市板橋區 公園街30之1號2樓	TEL : 02-29616379 FAX : 02-29563627
桃園市	c282004@yahoo.com.tw	330050 桃園市桃園區 延平路326號4樓(福豐國中)	TEL : 03-2181356 FAX : 03-2181356
臺中市	326518@gmail.com unique11736@gmail.com	420018 臺中市豐原區陽明街36號2樓	TEL : 04- 22289111#55500 04-25271245 FAX : 04-25271223
臺南市	scouttainan@gmail.com	700016 臺南市中西區南門路26號	TEL : 06-2132584 FAX : 06-2132383
高雄市	khscout2010@gmail.com	807 高雄市三民區平等路197號 (民族國小)	TEL : 07-3807605 FAX : 07-3807605
基隆市	klsannsh@gmail.com	202 基隆市中正區中正路236號4樓	TEL : FAX : 02-24627358
新竹市	05003@ems.hccg.gov.tw	300 新竹市中正路120號 (市政府教育處)	TEL : 03-5215734 FAX : 03-5264559
新竹縣	hccscouts@gmail.com	30210 新竹縣竹北市光明六路10號B 棟 6樓 (縣政府教育局)	TEL : 03- 5518101#2848 FAX : 03-5514227
苗栗縣	scouts037325002@gmail.com	360 苗栗市大同里福星20號 (福星營地)	TEL : 037-325002 FAX : 037-329566
彰化縣	ch7115359@gmail.com	52860 彰化縣芳苑鄉王功村功湖路 王功段 481號 (王功國小)	TEL : 04-8932182#168 FAX : 04-8932137

縣市	童軍會 e-mail	會 址	電話/傳真
南投縣	ntscouts@gmail.com	542 南投縣草屯鎮加老南路182巷 26號	TEL : 049-2802206 FAX : 049-2801520
雲林縣	yunlinscout@gmail.com	630 雲林縣斗南鎮將軍里溫厝一號 (重光國小)	TEL : 05-5336528 FAX : 05-5966482
嘉義市	q2224351@mail.cy.edu.tw	600 嘉義市中山路199號3F (市政府教育處)	TEL : 05-2254321#362 05-2285823#265 FAX : 05-2169926
嘉義縣	mihjh@mail.cyc.edu.tw	621 嘉義縣民雄鄉西安村西安路 147 號 (民雄國中)	TEL : 05-2262527#105 FAX : 05-2260174
屏東縣	pingscout@seed.net.tw	900 屏東市建華三街71號	TEL : 08-7512364 FAX : 08-7512354
宜蘭縣	xx860015@gmail.com	265 宜蘭縣羅東鎮國華街 101號	TEL : 03-9559844 FAX : 03-9559874
花蓮縣	titus7010@gmail.com	970 花蓮市建成街 136號	TEL : 0972-157963 FAX :
台東縣	bmjh771076@gmail.com sha2446@gmail.com	950 台東市中興路四段 611巷56弄 27號 (豐田國中)	TEL : 089-380241 FAX : 089-382511
澎湖縣	x486070567@yahoo.com.t w	880 澎湖縣馬公市中華路326號	TEL : 06-9263367#032 FAX : 06-9275402
金門縣	kinmen.scout@gmail. com	894 金門縣烈嶼鄉后井38 號	TEL : 082-362426 FAX :
連江縣	huang.lin2639@gmail.com	106 臺北市大安區和平東路三段 308巷15弄41號1樓	TEL : 02-27353253 FAX : 02-27357205

附件 5

中華民國童軍第 12 次全國大露營【繳交報名資料檔名編寫參考】

一、「參加人員名冊」電子檔

檔名編寫：第12次全國大露營參加人員名冊(類別)-(縣市)-(團次)-(隊次)

檔名範例：第12次全國大露營參加人員名冊10-A2-03-01

※隊次如無需要可不編寫，如第12次全國大露營參加人員名冊10-A2-03

二、【參加同意書】(本項為辦理保險必繳資料)掃描檔

檔名編寫：第12次全國大露營參加同意書(類別)-(縣市)-(團次)-(隊次)

檔名範例：第12次全國大露營參加同意書21-D4-03-01

※隊次如無需要可不編寫，如第12次全國大露營參加人員名冊21-D4-03

編碼項目參考：

◎登記類別編碼：10 行義、童軍

21 幼童軍(第一梯次) 22 幼童軍(第二梯次)

30 工作人員

40 其他

◎縣市別編碼：

縣市	編號	縣市	編號	縣市	編號	縣市	編號
臺北市	A1	新北市	A2	嘉義市	D2	嘉義縣	D3
基隆市	A3	宜蘭縣	A4	臺南市	D4	高雄市	E1
桃園市	B1	新竹市	B2	屏東縣	E3	花蓮縣	F1
新竹縣	B3	苗栗縣	B4	台東縣	F2	澎湖縣	G1
臺中市	C1	彰化縣	C3	金門縣	G2	連江縣	G3
南投縣	C4	雲林縣	D1				

◎編團團次：請以01、02……依序編列

◎編隊隊次：請以01、02、03、04(每團4小隊)依序編列，無需要時可免填

中華民國童軍第 12 次全國大露營【服裝尺寸表】

中性版尺寸表(T恤 / POLO)

尺碼	10	12	XS	S	M	L	XL	2L	3L	4L	5L	
肩寬	14	15	15	16	17	18	19	20	21	21 3/4	22 1/2	
胸寬	16	17	18	19	20	21	22	23	24	25	26	
衣長	22	23.5	25	26	27	28	29	30	31	31	31	單位:英寸

(1英寸≈2.54公分)

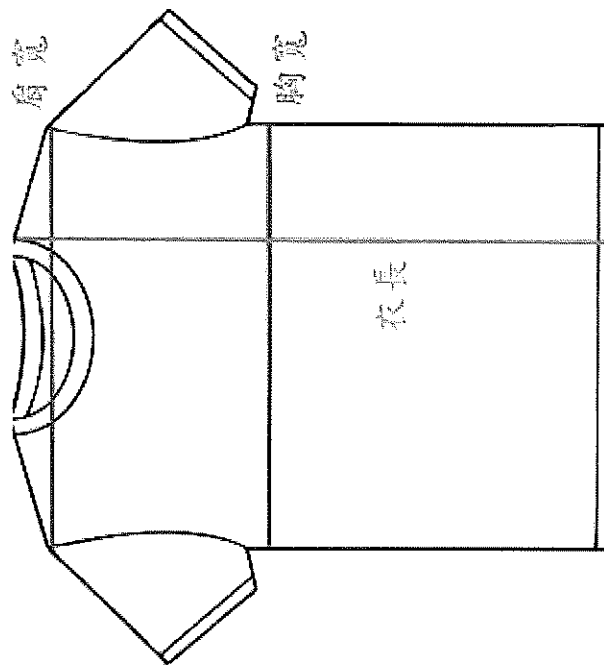

測量方式

將衣服平放，並依左列圖示測量
再與尺寸表比對，量得最符合你的尺寸

PS. 衣服尺寸表皆為平放測量
SIZE 正負誤差值 1~2 公分為正常現象